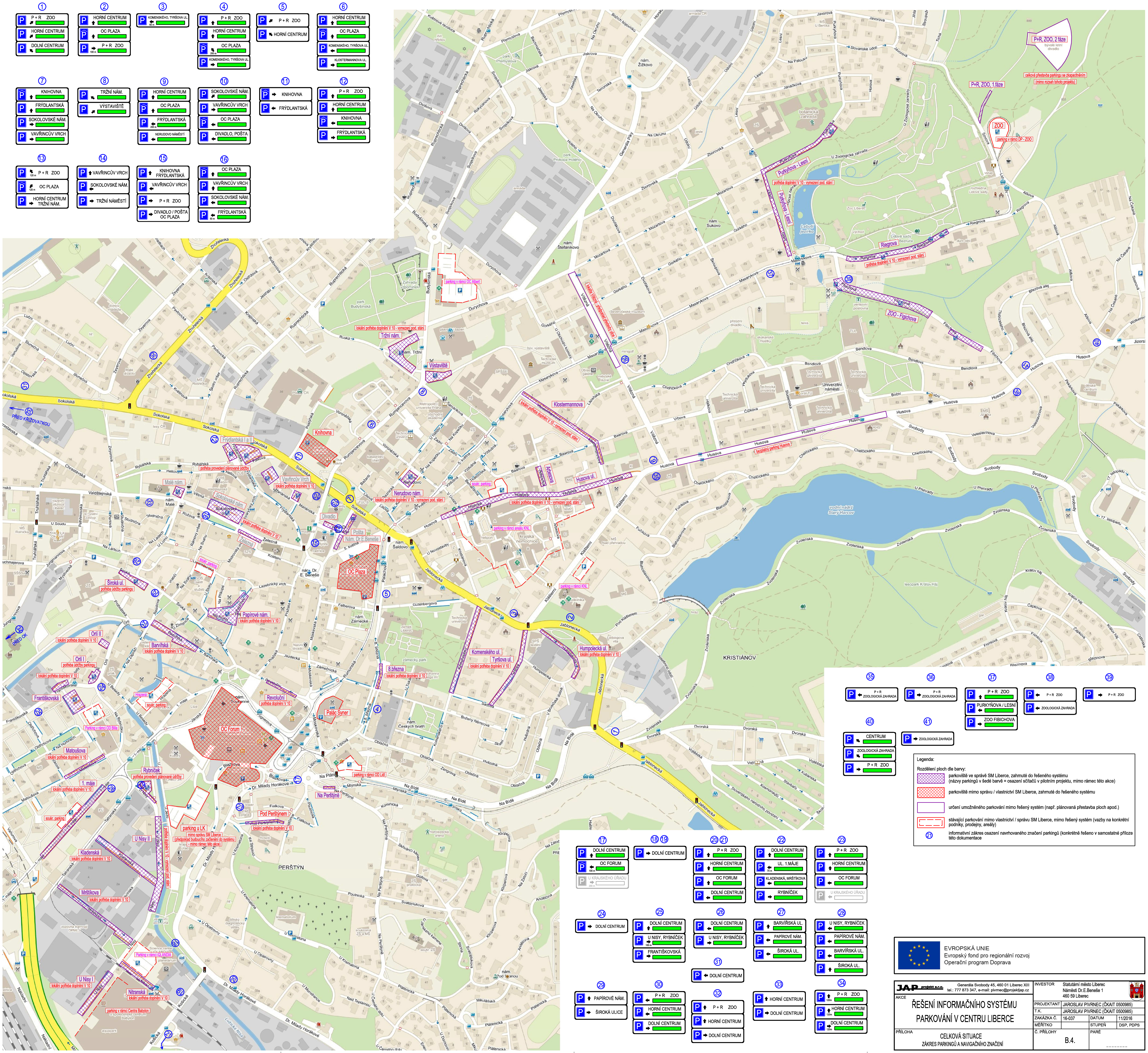

① P+R ZOO | HORNÍ CENTRUM | DOLNÍ CENTRUM

② HORNÍ CENTRUM | OC PLAZA | P+R ZOO

③ KOMENSKÉHO, TYRŠOVA UL.

④ P+R ZOO | HORNÍ CENTRUM | OC PLAZA | KOMENSKÉHO, TYRŠOVA UL.

⑤ P+R ZOO | HORNÍ CENTRUM

⑥ HORNÍ CENTRUM | OC PLAZA | KOMENSKÉHO, TYRŠOVA UL. | KLOSTERMANNOVA UL.

⑦ KNIHOVNA | FRÝDLANTSKÁ | SOKOLOVSKÉ NÁM. | VAVŘINCŮV VRCH

⑧ TRŽNÍ NÁM. | VÝSTAVIŠTĚ

⑨ HORNÍ CENTRUM | OC PLAZA | FRÝDLANTSKÁ | NERUDOVO NÁMĚSTÍ

⑩ SOKOLOVSKÉ NÁM. | VAVŘINCŮV VRCH | OC PLAZA | DIVADLO, POŠTA

⑪ KNIHOVNA | FRÝDLANTSKÁ

⑫ P+R ZOO | HORNÍ CENTRUM | KNIHOVNA | FRÝDLANTSKÁ

⑬ P+R ZOO | OC PLAZA | HORNÍ CENTRUM TRŽNÍ NÁM.

⑭ VAVŘINCŮV VRCH | SOKOLOVSKÉ NÁM. | TRŽNÍ NÁMĚSTÍ

⑮ KNIHOVNA FRÝDLANTSKÁ | VAVŘINCŮV VRCH | P+R ZOO | DIVADLO / POŠTA OC PLAZA

⑯ OC PLAZA | VAVŘINCŮV VRCH | SOKOLOVSKÉ NÁM. | FRÝDLANTSKÁ

⑰ DOLNÍ CENTRUM | OC FORUM | U KRAJSKÉHO ÚŘADU

⑱⑲ DOLNÍ CENTRUM

⑳㉑ P+R ZOO | HORNÍ CENTRUM | OC FORUM | DOLNÍ CENTRUM

㉒ DOLNÍ CENTRUM | UL. 1.MÁJE | KLADENSKÁ, MRŠTÍKOVA | RYBNÍČEK

㉓ P+R ZOO | HORNÍ CENTRUM | OC FORUM | U KRAJSKÉHO ÚŘADU

㉔ DOLNÍ CENTRUM

㉕ DOLNÍ CENTRUM | U NISY, RYBNÍČEK | FRANTIŠKOVSKÁ

㉖ DOLNÍ CENTRUM | U NISY, RYBNÍČEK

㉗ BARVÍŘSKÁ UL. | PAPÍROVÉ NÁM. | ŠIROKÁ UL.

㉘ U NISY, RYBNÍČEK | PAPÍROVÉ NÁM. | BARVÍŘSKÁ UL. | ŠIROKÁ UL.

㉙ PAPÍROVÉ NÁM. | ŠIROKÁ ULICE

㉚ P+R ZOO | HORNÍ CENTRUM | DOLNÍ CENTRUM

㉛ DOLNÍ CENTRUM

㉜ P+R ZOO | HORNÍ CENTRUM | DOLNÍ CENTRUM

㉝ HORNÍ CENTRUM | DOLNÍ CENTRUM

㉞ P+R ZOO | HORNÍ CENTRUM | DOLNÍ CENTRUM

㉟ P+R ZOOLOGICKÁ ZAHRADA

㊱ P+R ZOOLOGICKÁ ZAHRADA

㊲ P+R ZOO | PURKYŇOVA / LESNÍ | ZOO FIBICHOVA

㊳ P+R ZOO | ZOOLOGICKÁ ZAHRADA

㊴ P+R ZOO

㊵ CENTRUM | ZOOLOGICKÁ ZAHRADA | P+R ZOO

㊶ ZOOLOGICKÁ ZAHRADA

Legenda:

Rozdělení ploch dle barvy:

- parkoviště ve správě SM Liberce, zahrnuté do řešeného systému (názvy parkingů v šedé barvě = osazení sčítačů v pilotním projektu, mimo rámec této akce)
- parkoviště mimo správu / vlastnictví SM Liberce, zahrnuté do řešeného systému
- určení umožněného parkování mimo řešený systém (např. plánovaná přestavba ploch apod.)
- stávající parkování mimo vlastnictví / správu SM Liberce, mimo řešený systém (vazby na konkrétní podniky, prodejny, areály)
- ㉑ informativní zákres osazení navrhovaného značení parkingů (konkrétně řešeno v samostatné příloze této dokumentace)

EVROPSKÁ UNIE
Evropský fond pro regionální rozvoj
Operační program Doprava

JAP projekt s.r.o. Generála Svobody 45, 460 01 Liberec XIII, tel.: 777 873 347, e-mail: pivrnec@projektjap.cz	INVESTOR	Statutární město Liberec, Náměstí Dr.E.Beneše 1, 460 59 Liberec	
AKCE: ŘEŠENÍ INFORMAČNÍHO SYSTÉMU PARKOVÁNÍ V CENTRU LIBERCE	PROJEKTANT	JAROSLAV PIVRNEC (ČKAIT 0500985)	
	T.K.	JAROSLAV PIVRNEC (ČKAIT 0500985)	
	ZAKÁZKA Č.	16-037	DATUM 11/2016
	MĚŘÍTKO		STUPEŇ DSP, PDPS
PŘÍLOHA: CELKOVÁ SITUACE – ZÁKRES PARKINGŮ A NAVIGAČNÍHO ZNAČENÍ	Č. PŘÍLOHY B.4.		PARÉ ----------